



COLEGIO NEWTON DE JESÚS MARÍA

INICIAL - PRIMARIA - SECUNDARIA

Nuestro sistema NEWTON tiene como eje fundamental proporcionar al alumno todos los conocimientos que le permitan formarse integralmente y ser un excelente profesional además de ser un ciudadano exitoso. Comprometidos con el cuidado del medio ambiente.



Colegio Newton de Jesús María



Av. Brasil 2309 Jesús María



(01)3867696  924219462 - 934442635



Nuestro sistema NEWTON tiene como eje fundamental proporcionar al alumno todos los conocimientos que le permitan formarse integralmente y ser un excelente profesional además de ser un ciudadano exitoso.





Misión

Somos una Institución Educativa ,que articula Principios y Valores, con una educación Holística é innovadora, basada en proyectos personalizados, que potencien en nuestros estudiantes sus habilidades, con un aprendizaje autónomo, vivencial y colaborativo, orientados a la construcción de una sociedad ecológica, sostenible y armoniosa en un ambiente confiable, con un acompañamiento socio emocional.



ROBÓTICA Y PYTHON

Visión

Ser una Institución Educativa, gestora del cambio basándonos en los objetivos de desarrollo sostenible, formando líderes integrales, comprometidos con su sociedad, en la construcción de un mundo mejor

Nuestra Filosofía Educativa



DESARROLLO

INTEGRAL

Sólida formación académica con un enfoque holístico, logrando así el desarrollo integral de nuestros estudiantes, en donde sean capaces de contribuir en la construcción de una sociedad fraterna, libre, justa y solidaria.



CONSTRUCCIÓN DE APRENDIZAJE

Acompañamos a nuestros estudiantes para que construyan su propio aprendizaje y reciban retroalimentación.



AUTONOMÍA

Promovemos la autonomía para que definan sus propias metas, tomen sus propias decisiones y sean capaces de autoevaluarse



APRENDIZAJE EN EQUIPO

Promovemos el desarrollo de las habilidades blandas, las cuales se fortalecen a través del trabajo en equipo, así mismo fortaleciendo el sentido de solidaridad y la formación de valores morales y espirituales



Sistema Educativo

“Formadores de Seres Humanos Felices y Triunfadores”



✓ Profesores y tutores

Altamente especializados con seguimiento individual y permanente, técnicas modernas de enseñanza.

✓ Educación Integral del conocimiento

Enseñanza significativa.
Reforzamiento y selección.
Material Gratuito, Propedéutica.

✓ Educación Integral de la mente

Lectura veloz y memoria.
Educación musical.
Neurolingüística, exitología

Aborda el desarrollo integral de las personas, **incluyendo los niveles cognitivos y afectivos.**



Educación Integral de las relaciones humanas ✓

Oratoria y liderazgo, intercambios escolares. Relación Adulto Mayor.

Educación Integral del espíritu ✓

Meditación trascendental, sanidad del perdón, control de la depresión, espiritualidad.

Educación Integral del cuerpo ✓

Nutrición, técnicas de respiración, medicina natural, salud preventiva.



Requisitos

- 04 Fotografías
- Ficha única de matrícula SIAGIE
- Certificado y libreta de notas
- 01 Mica
- Evaluación y entrevista
- DNI alumno y padres
- Constancia de NO ADEUDO



MATRÍCULA

PENSIÓN

ACTIVIDADES DIVERTIDAS

TALLERES ELECTIVOS

Nuestros estudiantes a lo largo del año tienen opciones divertidas para aprender y desarrollar sus habilidades en distintas áreas.

Estos talleres se dan en diferentes días.

OFIMÁTICA



ORATORIA

EXPERIMENTOS



READING

CREATIVIDAD
LITERARIA

VIDA SOSTENIBLE



T
A
L
L
E
R
E
S

E
L
E
C
T
I
V
O
S

COMPRENSIÓN
LECTORA

GESTIÓN DEL
APRENDIZAJE



DESARROLLO
PERSONAL

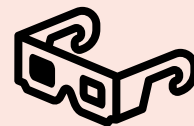

CINE FORUM

MEDICINA NATURAL





MALLA CURRICULAR

1ro – 3ro de Primaria

OBLIGATORIOS		TALLERES ELECTIVOS	
Comunicación Integral	Educación Religiosa	Ofimática	Minichef
Razonamiento Verbal	Ciencia y tecnología	Danza	Pintura
Plan lector	Matemática	Meditación	Nutrición
Inglés	Razonamiento Matemático	Manualidades	Primeros auxilios
Francés	Educación física	Artes marciales	Música
Personal Social	Arte Robótica Computo	Teatro	Ajedrez



MALLA CURRICULAR

4to- 5to - 6to de Primaria

OBLIGATORIOS		TALLERES ELECTIVOS	
Comunicación Integral	Raz. Matemático	Frances	Minichef
Raz. Verbal	Ciencia y tecnología	Cuentacuentos	Pintura
Plan lector	Personal Social	Meditación	Nutrición
Ingles Frances	Arte Musica	Manualidades	Primeros auxilios
Algebra	Robótica Computo	Artes marciales	Música
Aritmética	Educación Religiosa	Danza	Ajedrez
Geometría	Educación física Danza	Teatro	Oratoria



MALLA CURRICULAR – 4to de Secundaria

OBLIGATORIOS		ELECTIVOS
Razonamiento Matemático	Historia del Perú	Taller Psicológico
Aritmética	Historia Universal	Ofimática
Algebra	Geografía- Civica	Medicina Natural
Geometría	Ingles	Club Ingles
Trigonometría	Educación física	Club Química
Física	Economía	Creatividad Literaria
Química	Psicología	Educación Física
Biología	Gestión Autónoma del Aprendizaje	Ética
Lenguaje	Circulo de Palabra- tutoria	Música
Literatura	Música – Danza	Religión
Razonamiento verbal - Plan lector	Robótica – Computo	Espiritualidad

MALLA CURRICULAR – 5to de Secundaria



OBLIGATORIOS		ELECTIVOS
Razonamiento Matemático	Historia del Perú	Taller Psicológico
Aritmética	Historia Universal	Ofimática
Algebra	Geografía – Civica	Medicina Natural
Geometría	Ingles	Club Ingles
Trigonometría	Arte- Danza	Club Química
Física	Filosofía y Lógica	Espiritualidad
Química	Economía	Ajedrez
Biología	Psicología	Ética
Lenguaje	Computo – Robótica	Teatro
Literatura	Música	Religión
Razonamiento Verbal- Plan lector	Tutoría- orientación vocacional	Chat semanales de retroalimentación virtual

Formamos
**estudiantes
sanos, felices
y exitosos**

COLLEGE
ISAAC NEWTON

Exigente nivel
académico

Inicial, primaria
y secundaria

Premio
Iberoamericano
a la excelencia
educativa.

Vacantes
limitadas

CONTACTA
924
934

¡MÁS!
**MAESTRÍA
2025**

www.collejo.edu.pe
2309 JESÚS MARÍA



Espacio para el
texto

**COLEGIO
NEWTON
DE JESUS MARIA**





Proceso de admisión

POSTULACION

- Ingresar a la sección Admisión 2025 en la página web (www.isaacnewton.edu.pe)
- Dar clic al botón Postular.
- Llenar la solicitud de postulación y adjuntar todos los documentos requeridos.

VALIDACIÓN

- El personal del colegio revisa que todos los datos sean correctos.
- Envía por correo los documentos que el padre deberá dar conformidad.
- Se le informa la programación de la entrevista psicopedagógica

MATRÍCULA

- El departamento psicopedagógico le envía el informe.
- Se le envía la ficha de matricula correspondiente.
- Finalmente debe proceder con la cancelación por el concepto de matrícula en el banco. Enviar la foto del voucher.



BUSCANOS COMO:
Colegio Newton de Jesús María
@colegionewtonjm



SÍGUENOS COMO:
colegionewtonjm

ADMISIÓN 2025

GRACIAS



REQUISITOS

Documentos son indispensables para la matrícula:

- Reporte de Notas, Certificado de estudios
 - DNI del alumno y de los apoderados
 - Recibo de agua o luz
 - Constancia de matrícula SIAGIE
- Ficha única de Matricula SIAGIE

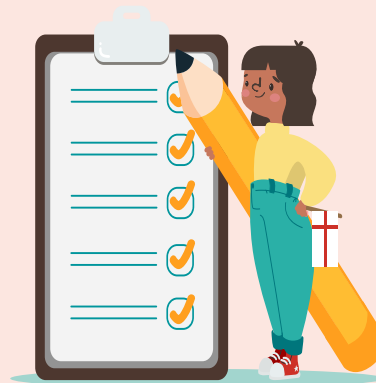

Los documentos deberán ser enviados escaneados o en fotos